

Enjoy the Lake  
**Lago**  
EXPRESS

## UN'ESPERIENZA UNICA..

In viaggio con il trenino turistico di Castel Gandolfo, attraverso l'antico percorso, fino ad arrivare lungo le rive del lago.

The unique experience of traveling on the tourist train through Castel Gandolfo, from the Old Town down to the Lake shore.



Il trenino del lago di Castel Gandolfo è gestito dalla  
**Cooperativa Sociale Eracle**  
P.za Cavallotti, 1 - 00073 Castel Gandolfo (Rm)  
Tel. 069360387 | Cell. 3382252493 - 3428276562

### BIGLIETTERIA

Castel Gandolfo - Piazzale Pertini (Terminal Bus) - dalle 9,00 alle 18.00  
Lago - Rotatoria Luciano Toti - dalle ore 9,00 alle 19,00

### ORARI E PARTENZE

Il servizio sarà attivo dal **02/06/2019** al **30/09/2019** tutti i giorni  
Partenze dal **Lago** (rotatoria Luciano Toti) **ogni ora dalle 9,00 alle 19,00**  
Partenza da **Castel Gandolfo** (p.le Pertini) ogni ora dalle **09.30 alle 18.30**

Dalle 19 alle 24 il trenino svolgerà il servizio lungo le rive del lago.

### INFO E PREVENDITE

Via M. d'Azeglio, 1 - 00073 Castel Gandolfo (Rm)  
Tel. +39 06 93 02 08 85 | +39 328 22 50 708  
info@enzianviaggi.com | www.enzianviaggi.com

realizzazione: molinarigrafica.it



in collaborazione con



**ENZIAN**  
**VIAGGI**  
TRAVEL AGENCY

dal 2 Giugno  
al 30 Settembre

Enjoy the Lake  
**Lago**  
**EXPRESS**  
**CASTEL GANDOLFO**

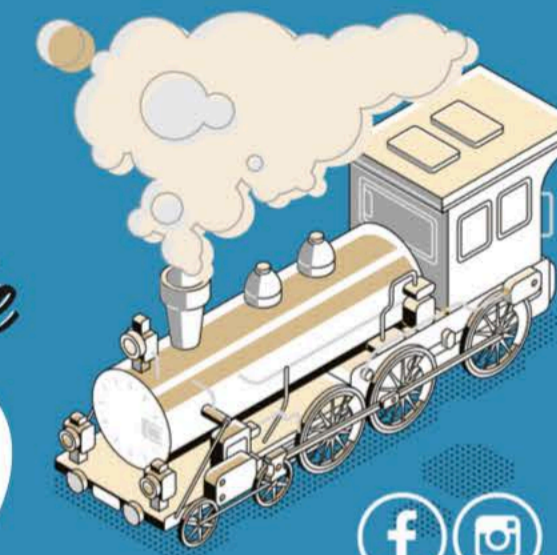

**GIRO TURISTICO  
SU E GIÙ PER IL LAGO**  
Sightseeing tour from Old Town to the Lake

**ORARI E INFORMAZIONI**





### BIGLIETTERIA

Castel Gandolfo - Piazzale Pertini (Terminal Bus) - dalle 9,00 alle 18.00  
Lago - Rotatoria Luciano Toti - dalle ore 9.00 alle 19.00

### INFORMAZIONI

Presso la biglietteria e al numero 338 2252493  
Presso **ENZIAN VIAGGI** - Via M. D'Azeglio,1 - Castel Gandolfo  
tel. 06 93 020 885 - cell. 328 22 50 708

### COSTO TICKET

Giro Castello - Lago € 4,00  
Giro Lago € 2,00

Gratuito per i bambini di età inferiore a 1 anno e in braccio agli adulti.

### PRENOTAZIONI ANTICIPATE

Per gruppi numerosi è possibile la prenotazione anticipata, rivolgersi a:  
**ENZIAN VIAGGI** (vedi sopra) che provvederà a impegnare i ticket riservati.  
Su prenotazione effettuiamo servizi in esclusiva e per gruppi scolastici, associazioni, agenzie e centri estivi.

**I signori viaggiatori che prenoteranno la corsa dovranno presentarsi 10 minuti prima della partenza, altrimenti la prenotazione decadrà.**

### CAPACITÀ E ACCESSIBILITÀ AI VAGONI DEL TRENINO

Posti max 54 [posti non numerati]  
È vietato sporgersi del trenino durante il giro turistico  
Per motivi di sicurezza è vietato effettuare fermate intermedie.

### ORARI E PARTENZE

Il servizio sarà attivo dal **02/06/2019** al **30/09/2019** tutti i giorni  
Partenze dal **Lago** (rotatoria Luciano Toti) **ogni ora dalle 9.00 alle 19.00**  
Partenza da **Castel Gandolfo** (p.le Pertini) ogni ora dalle **09.30 alle 18.30**  
**Dalle 19 alle 24 il trenino svolgerà il servizio lungo le rive del lago.**

Gli orari potrebbero subire variazioni in base all'affluenza dei viaggiatori  
Le corse saranno effettuate con un minimo di 10 viaggiatori paganti  
Per la sicurezza dei passeggeri in caso di condizioni atmosferiche avverse, poca affluenza di utenti o causa di forza maggiore, le gite verranno sospese.

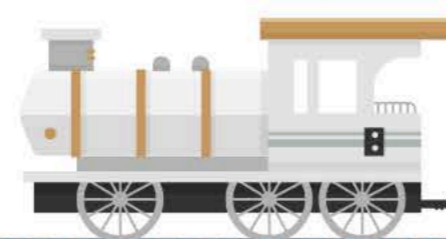

Castel Gandolfo - Piazzale Pertini (Bus Terminal) - from 9.00 am to 6.00 pm  
Lake - Roundabout Luciano Toti - from 9.00 am to 7.00 pm

### TICKET OFFICE

### INFORMATION

At the Ticket Offices and phone number 338 2252493  
At **ENZIAN VIAGGI** - Via M. D'Azeglio,1 - Castel Gandolfo  
tel. 06 93 020 885 - cell. 328 22 50 708

### TICKET PRICE

From Old Town to the Lake € 4,00  
Lake Tour € 2,00

Free for children up to 1 year accompanied by a parent.

### RESERVATION

For large groups it is possible to book in advance.  
Please contact: **ENZIAN VIAGGI** (see contacts above) which will commit the reserved tickets. On reservation we provide exclusive services for school groups, associations, agencies and summer camps.  
**Reservations will expire 10 minutes before departure.**

### CAPACITY AND ACCESSIBILITY

Max 54 seats [not numbered]  
It is forbidden to lean over the train during the tour.  
For safety reasons it is forbidden to make intermediate stops.

### TIMETABLES AND DEPARTURES

Service is in operation every day from **6th of June to 30th of September 2019**  
Departures from **Lago** (roundabout L.Toti) every hour from **9 am to 7 pm**  
Departures from **Castel Gandolfo** (Bus Terminal - P.le Pertini) every hour from **9.30 am to 6.30 pm.**  
**From 7 pm to midnight the Train will only make Lake Tour.**

Timetable may change due to passengers number.  
Trips will start with a minimum of 10 paying passengers.  
For the safety of passengers in case of adverse weather conditions, or unavoidable circumstances the trips will be suspended.

# visita Castel Gandolfo uno dei Borghi più belli d'Italia con *Lago* EXPRESS



Adagiato sul bordo occidentale del Lago Albano, **Castel Gandolfo** è uno dei borghi dei **Castelli Romani** che meglio rappresentano la storia e il paesaggio tipico della zona.

La sua posizione e le sue testimonianze storiche gli hanno permesso di essere inserito nel club dei **Borghi più Belli d'Italia**.

La sua fama è legata alla presenza della **residenza estiva dei papi**, ma molte sono le ville e altre residenze d'epoca che sono sparse nel suo territorio, edificate a partire dal XVII secolo.

Vi sono inoltre vari luoghi di interesse turistico:

- Archeologico** tra cui l'Emissario del Lago Albano e i resti della Villa Albana di Domiziano
- Naturalistico** con il Parco Regionale dei Castelli Romani
- Artistico** tra cui il Palazzo e le Ville Pontificie, la Collegiata Pontificia di S.Tommaso da Villanova, la Chiesa della Madonna del Lago

## visit **Castel Gandolfo** with *Lago* EXPRESS

among the **Most Beautiful Villages in Italy**

Located on the western edge of Lake Albano, in the **Castelli Romani** area, **Castel Gandolfo**, thanks to its position and its historical testimonies, has been included in the club of the **Most Beautiful Villages in Italy**. Famous for the summer **residence of the popes**, it includes many villas and other historical residences in its territory, built starting from the seventeenth century.

There are also various places of tourist interest:

- Archaeological** including the Lake Albano Emissary and the remains of the Domitian's Albanian villa
- Naturalistic** with the Regional Park of the Castelli Romani, including the Papal Palace & Villas, the Pontifical Collegiate Church of S.Tommaso from Villanova and the "Madonna del Lago" Church
- Artistic**